Rémi Paquette

Secondaire 5
« Cœur d'enfant »
Feutre et crayons de couleur sur papier aquarelle

SAINTE ADÈLE

CALENDRIER 2023

Le mot de la mairesse

Chères Adéloises, Chers Adélois,

Je suis ravie de vous présenter l'édition 2023 de notre calendrier municipal, qui vous fera découvrir l'univers artistique de 13 jeunes étudiants adélois, tous plus talentueux les uns que les autres!

Les œuvres présentées ici ont été sélectionnées dans le cadre d'un concours de créations artistiques proposé aux élèves de l'école secondaire Augustin-Norbert-Morin, afin de faire briller leur virtuosité et de faire rayonner l'immense talent de ces artistes en herbe. Vous aurez d'ailleurs la chance de voir nos jeunes gagnants et de prendre connaissance de la démarche entourant ce concours un peu plus loin, dans les pages de ce calendrier.

Vous le savez, je suis une grande amoureuse des arts et de la culture, et le soutien aux artistes d'ici est non seulement une priorité pour moi, il est également au cœur de notre vision. Nous venons d'ailleurs tout juste d'adopter la révision de notre politique culturelle, afin de poursuivre notre engagement à reconnaître la culture comme vecteur de développement de la ville et de la qualité de vie de nos citoyens. Nous comptons donc jouer un rôle dynamique, soutenu et structuré afin de promouvoir et faire rayonner l'unicité culturelle de Sainte-Adèle.

En plus des 13 magnifiques créations artistiques, vous découvrirez, au fil des pages, de précieuses informations au sujet des nombreuses activités qui auront lieu à Sainte-Adèle en 2023; une année ponctuée de plusieurs événements familiaux, sportifs, municipaux et culturels, dont la 20e édition des Soirées Nostalgia!

Je profite de l'occasion pour vous souhaiter, en mon nom et au nom de mes collègues du conseil municipal, de joyeuses fêtes et une année 2023 remplie de santé, de bonheur et de moments agréables passés en compagnie de vos proches.

Michèle Lalonde
Mairesse
mairesse@vdsa.ca

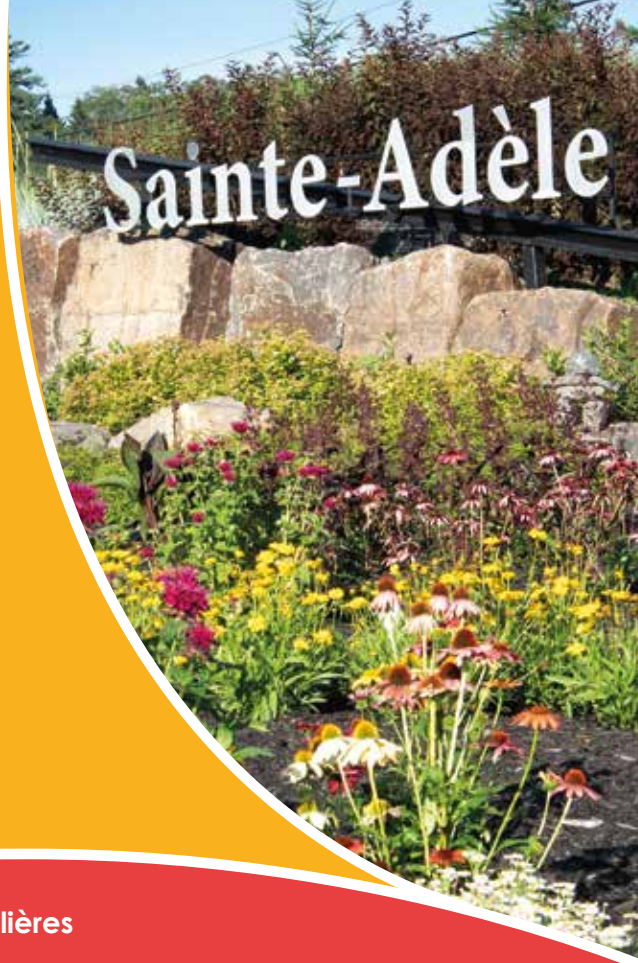

Le conseil municipal

Séances publiques régulières du conseil municipal
Le 3e lundi de chaque mois à 19 h
Salle du conseil municipal (1386, rue Dumouchel)

Richard Allard
Conseiller - District 1
district1@vdsa.ca

Arielle Beaudin
Conseillère - District 2
district2@vdsa.ca

Alexandre Laganière
Conseiller - District 3
district3@vdsa.ca

Jean-François Robillard
Conseiller - District 4
district4@vdsa.ca

Gaëtan Gagné
Conseiller - District 5
district5@vdsa.ca

David Huggins-Daines
Conseiller - District 6
district6@vdsa.ca

Soyez à l'affût
des dernières nouvelles de VOTRE ville !

Site internet

Infolettre hebdomadaire : Abonnez-vous sur la page d'accueil du site internet

facebook
Ville de Sainte-Adèle - nouvelle page

Coordonnées des services municipaux

Ville de Sainte-Adèle
1381, boul. de Sainte-Adèle
Sainte-Adèle QC J8B 1A3
Ligne générale : (450) 229-2921
www.ville.sainte-adele.qc.ca

HEURES D'OUVERTURE
Lundi au jeudi : 8 h à 12 h et 13 h à 16 h 15
Vendredi : 8 h à 12 h

HÔTEL DE VILLE

1381, boul. de Ste-Adèle J8B 1A3 ..... 450 229-2921
Télécopieur 450 229-4179

- Information et trésorerie ..... **poste 1101**
  info@vdsa.ca
- Mairie et direction générale ..... **poste 1102**
  dirgenerale@vdsa.ca
- Communications ..... **poste 1171**
  communications@vdsa.ca
- Ressources humaines ..... **poste 1173**
  rh@vdsa.ca
- Cour municipale ..... **poste 1147**
  adjointecour@vdsa.ca
- Greffe et services juridiques ..... **poste 1137**
  greffe@vdsa.ca
- Urbanisme et environnement ..... **poste 1114**
  urbanisme@vdsa.ca

SERVICE DES LOISIRS, DE LA CULTURE ET DE LA VIE COMMUNAUTAIRE

1200, rue Claude-Grégoire J8B 1E9 ..... **450 229-2921**
Télécopieur 450 229-2283
- Information générale ..... poste 7244
  loisirs@vdsa.ca

SERVICE DES TRAVAUX PUBLICS ET SERVICES TECHNIQUES ET HYGIÈNE DU MILIEU

2815, rue Rolland J8B 1C9 ..... **450 229-2921**
Télécopieur 450 229-1327
- Travaux publics ..... poste 3255
  travauxpublics@vdsa.ca
- Services techniques et hygiène du milieu .. poste 3211
  techniques@vdsa.ca

SERVICE DE SÉCURITÉ INCENDIE

100, rue des Cantonniers J8B 1V8 ..... **450 229-2921**
- Service de sécurité incendie ..... poste 2224
  ssi@vdsa.ca
- Prévention ..... poste 2224
  preventionincendie@vdsa.ca

BIBLIOTHÈQUE CLAUDE-HENRI-GRIGNON

555, boulevard de Sainte-Adèle,
local 118 J8B 1A7 ..... **450 229-2921**
Télécopieur 450 229-2283
- Information générale ..... poste 7238
  responsablebiblio@vdsa.ca

HEURES D'OUVERTURE
Lundi : 10 h à 16 h
Mardi au vendredi : 12 h à 19 h
Samedi : 10 h à 16 h
Dimanche : FERMÉ

PLACE DES CITOYENS ET BUREAU D'ACCUEIL TOURISTIQUE

999, boul. de Sainte-Adèle J8B 2N4 ..... **450 229-2921**
- Information générale ..... poste 8300
  placedescitoyens@vdsa.ca

AUTRES SERVICES

Téléphone **450 229-2921**
Télécopieur 450 229-4179
- Écocentre ..... poste 8310
- Plage municipale (chemin du Chantecler) . poste 5212
- Salle du conseil municipal et cour municipale
  1386, rue Dumouchel
- Centre sportif des Pays-d'en-Haut 579 202-1722
  info@cspdh.com

SPCA LAURENTIDES LABELLE

- Contrôle animalier 819 326-4059 ou 1-866-960-7722

SÛRETÉ DU QUÉBEC

- Appels non urgents 450 310-4141
- Renseignements et administration 450 227-6848

URGENCES ..... COMPOSEZ LE **911**

Me Johanne Paquette
NOTAIRE - TITLE ATTORNEY
CHAMPS DE PRATIQUE
Immobilier | Succession
Testament et mandat en cas d'inaptitude
Procédures non contentieuses
Corporatif | Mariages
CESSIONNAIRE DU GREFFE
DE ME CAROLE BEAUCHAMP
Tél. : 440 229-9541 | Téléc. : 450 229-9542
Courriel : jpaquette@notarius.net
3026, rue Saint-Charles, Sainte-Adèle

Michel Desjardins Courtier immobilier
ROYAL LEPAGE HUMANIA
PRIX DIAMANT ROUGE 2021
UN PRO DU NORD
Cell: (450) 602-8927 / Bur: (450) 229-9911
desjardinsm@royallepage.ca

LILY CHARBONNEAU - Secondaire 1
« Mon impression du Nunavik »
Linogravure & impression
Encre d'imprimerie sur carton Donvale

Janvier

DE PÈRE EN FILS
FAMILLE 50 ANS DESJARDINS

Ouvert 7 jours de 8h à 17h

Pain chaud tous les jours

1016, rue Valiquette Sainte-Adèle, QC J8B 2M3

450.229.5412
bvieuxfour@gmail.com

Boulangerie Au Vieux Four Ltée

Dimanche	Lundi	Mardi	Mercredi	Jeudi	Vendredi	Samedi
1 Jour de l'An	**2** Bureaux municipaux et bibliothèque fermés	**3** Bureaux municipaux et bibliothèque fermés	**4**	**5**	**6** ○	**7** 1
8	**9**	**10**	**11**	**12**	**13**	**14** ◐ 2
15	**16** 19 h Séance du conseil municipal	**17**	**18**	**19**	**20**	**21** ● 3
22	**23**	**24**	**25**	**26**	**27**	**28** ◑ 4
29	**30**	**31**				

PLACE des citoyens

ÉVÉNEMENTS CULTURELS
À LA PLACE DES CITOYENS
CONSULTEZ LA PROGRAMMATION

ACTIVITÉS SPORTIVES
ET RÉCRÉATIVES SESSION HIVER
Inscription en ligne jusqu'au 8 janvier ou au Service des loisirs du 4 au 6 janvier

CAMP D'HIVER…TISSANT!
Inscription en ligne du 21 janvier au 19 février ou au Service des loisirs du 23 janvier au 17 février

BIBLIOTHÈQUE

L'Heure du conte
21 janvier

Deslauriers & Robert Lalande
AUDIOPROTHÉSISTES

- UNE ÉQUIPE
- D'AUDIOPROTHÉSISTES
- QUI A VOTRE SANTÉ
- AUDITIVE À COEUR!

3 CLINIQUES DANS LES LAURENTIDES :

395 Boul. de Sainte-Adèle, Bureau 1,
Sainte-Adèle, QC J8B 2N1
450-745-0345

229 rue Principale Est
Sainte-Agathe-des-Monts, QC J8C 1K7
819-326-2111

2074 Boul. du Curé-Labelle
Saint-Jérôme, QC J7Y 1S4
450-436-1222

WWW.MONAUDITION.CA

MAYA STYGAR - Secondaire 5
« La prunelle du renard féérique »
Diptyque : graphisme, collage et médiums mixtes sur carton blanc et rouge

Février

Dimanche	Lundi	Mardi	Mercredi	Jeudi	Vendredi	Samedi
RIOPEL Centre de Rénovation 450 229-3566			1	2	3 ICEFEST SAINTE-ADÈLE	4 ICEFEST SAINTE-ADÈLE 5
5 ○	6	7	8	9	10	11 6
12	13 ◐	14 Saint-Valentin	15	16	17	18 GROS-RAGOUT 7
19	20 ● 19 h Séance du conseil municipal	21	22	23	24	25 8
26	27 ◑	28	Pain chaud tous les jours — Boulangerie Au Vieux Four Inc. — Ouvert 7 jours de 8h à 17h — 1016, rue Valiquette Sainte-Adèle, QC J8B 2M3 — 450.229.5412			

PLACE des citoyens

ÉVÉNEMENTS CULTURELS À LA PLACE DES CITOYENS CONSULTEZ LA PROGRAMMATION

EXPOSITION : **10 au 25 février**
Anne Berberi | Ne pas perdre son nord

CAMP D'HIVER…TISSANT!
Inscription en ligne jusqu'au 19 février ou au Service des loisirs jusqu'au 17 février.

Activités du camp du 27 février au 3 mars

CHAMBRE DE COMMERCE ET DE TOURISME DE SAINTE-ADÈLE — ICEFEST SAINTE-ADÈLE **3 et 4 février**

BIBLIOTHÈQUE — GROS-RAGOUT **L'Heure du conte 18 février**

Inscription en ligne ou au bureau du FC Boréal du 13 février au 19 mai
Rabais du 13 février au 5 mars

Centre de formation générale des Adultes LES CIMES — Centre de services scolaire des Laurentides Québec

Réalisez vos rêves avec le Centre de formation générale des Adultes

Diplôme d'études secondaires • Préalables à un **Diplôme d'études professionnelles** • **Cours optionnels** (monde contemporain, informatique...) • **Francisation** • Certification à un métier semi-spécialisé • Formation à distance • Test d'équivalence de niveau de scolarité **(TENS)** et test de développement général **(TDG)** • Cartes **CCQ** • Reconnaissance des acquis

Pour plus d'informations, veuillez communiquer avec l'un des 3 centres :
Sainte-Agathe-des-Monts : 819 326-6663 | Sainte-Adèle : 450 240-6221 | Mont-Tremblant : 819 425-2710
Venez compléter vos acquis et effectuer votre retour aux études afin d'atteindre vos buts.

VOTRE CINÉMA PINE
8 salles à Sainte-Adèle (5 salles) 24, rue Morin (3 salles) 1146, rue Valiquette
Consultez l'horaire au cinemapine.com
450 229.7463 (Info-ligne)

THOMAS WURZINGER - Secondaire 5
« Renaissance »
Collage, encre noire et aquarelle sur papier Cartridge

Mars

Dimanche	Lundi	Mardi	Mercredi	Jeudi	Vendredi	Samedi
			1	2	3	4
5	6	7	8	9	10	11
12 Début de l'heure avancée	13	14	15	16	17 Saint-Patrick	18
19	20 Début du printemps 19 h Séance du conseil municipal	21	22	23	24	25
26	27	28	29	30	31	

PLACE des citoyens

ÉVÉNEMENTS CULTURELS À LA PLACE DES CITOYENS CONSULTEZ LA PROGRAMMATION

EXPOSITION : **10 au 26 mars**
Danielle Benoit | Poétique du débris

CAMP D'HIVER…TISSANT!
Activités du 27 février au 3 mars

ACTIVITÉS SPORTIVES ET RÉCRÉATIVES
SESSION PRINTEMPS
Inscription en ligne du 18 au 26 mars ou au Service des loisirs du 20 au 24 mars

CHAMBRE DE COMMERCE ET DE TOURISME DE SAINTE-ADÈLE
Clair de lune
PARC de la Rivière Doncaster
3 mars

BIBLIOTHÈQUE
L'Heure du conte
18 mars

AssurExperts
JOLICOEUR, RAVARY & ASS. INC.
CABINET EN ASSURANCE DE DOMMAGES
450 229-8050
WWW.JOLICOEURRAVARY.COM

CLARA GANDROZ - Secondaire 4
« Émergence »
Encre de couleur sur papier aquarelle

Avril

Docteur du PARE-BRISE
VITRES, PNEUS & ACCESSOIRES

VITRES • ACCESSOIRES D'AUTO
DÉMARREURS À DISTANCE
PNEUS (VENTE, POSE ET BALANCEMENT)
1386, boul. Sainte-Adèle, Sainte-Adèle, Qc, J8B 0K2
docteur.pare-brise@cgocable.ca • www.docteurduparebrise.com
450 229-9323 • 1 800 263-8067

3880 S. Potvin MÉCANIQUE INC. MÉCANIQUE GÉNÉRALE

S. POTVIN MÉCANIQUE INC
MÉCANIQUE GÉNÉRALE
Mise au point • Pneus • Frein • Suspension • Direction
3880, boul. Ste-Adèle, Ste-Adèle QC J8B 2N7
spotvinmecanique@cgocable.ca | 450 229-4600

Dimanche	Lundi	Mardi	Mercredi	Jeudi	Vendredi	Samedi
RIOPEL Centre de Rénovation 450 229-3566		Pain chaud tous les jours Boulangerie Au Vieux Four Ouvert 7 jours de 8h à 17h 1016, rue Valiquette Sainte-Adèle, QC J8B 2M3 450.229.5412				**1** 13
2	**3**	**4**	**5** ○	**6**	**7** Vendredi Saint Bureaux municipaux fermés	**8** Bibliothèque fermée 14
9 Pâques	**10** Lundi de Pâques Bureaux municipaux et bibliothèque fermés	**11**	**12**	**13** ◐	**14**	**15** 15
16	**17** 19 h Séance du conseil municipal	**18**	**19** ●	**20**	**21**	**22** 16
23 **30**	**24**	**25**	**26**	**27** ◑	**28**	**29** 17

PLACE des citoyens

ÉVÉNEMENTS CULTURELS À LA PLACE DES CITOYENS CONSULTEZ LA PROGRAMMATION

EXPOSITION : **7 au 23 avril**
Alexandre Lauzier | Bienvenue chez eux

BIBLIOTHÈQUE — Gros-Ragout — **L'Heure du conte 15 avril**

Jour de la Terre — **22 avril**

Chambre de commerce et de tourisme de Sainte-Adèle — *Nuit Adéloise Desjardins* **22 avril**

BIBLIOTHÈQUE — Journée mondiale du livre et du droit d'auteur — **23 avril**

Semaine de l'action bénévole 16 au 22 avril

Camp Tatoupa — Les Louveteaux — **Inscription en ligne pour les résidents à compter du 29 avril ou au Service des loisirs à compter du 1er mai**

CLINIQUE de DENTUROLOGIE Sainte-Adèle
1405, boul. Sainte-Adèle
Sainte-Adèle, QC J8B 0K3
450 745-0339

COMPLEXE CANIN PSYCHOPATTES
Pension
Éducation
Toilettage
Boutique
CONTACT
4100, Boul. Ste-Adèle, Ste-Adèle, QC, J8B 2N7
438 998-5852
www.complexecaninpp.com

ESMERALDA LE GALL ORTIZ - Secondaire 5
« Les lutins de la forêt »
Crayons de couleur et feutre noir sur papier Cartridge

Mai

EXTERMINATION
LESSARD
URGENCE 24 H
ESTIMATION GRATUITE
MEMBRE DE
819.217.5215
PRÉVENTION-EXTERMINATION
NOUS ACCEPTONS LES CARTES DE CRÉDIT
ET LES VIREMENTS BANCAIRES

Dimanche	Lundi	Mardi	Mercredi	Jeudi	Vendredi	Samedi
	1 Bureaux municipaux et bibliothèque fermés Date limite démontage des abris d'auto temporaires	**2**	**3**	**4**	**5** ○	**6** 18
7	**8**	**9**	**10**	**11**	**12** ◐	**13** 19
14 Fête des Mères	**15** 19 h Séance du conseil municipal	**16**	**17**	**18**	**19** ●	**20** Ventes de garage et bazars 20
21 Ventes de garage et bazars	**22** Journée nationale des Patriotes Ventes de garage et bazars Bureaux municipaux et bibliothèque fermés	**23**	**24**	**25**	**26**	**27** ◑ 21
28	**29**	**30**	**31**			

PLACE des citoyens

ÉVÉNEMENTS CULTURELS À LA PLACE DES CITOYENS CONSULTEZ LA PROGRAMMATION

EXPOSITION : **12 au 28 mai**
Elise Gobeil | Fragile

PLACE AUX 50 ANS et MIEUX

Journée des aînés 1er mai

Inscription en ligne pour les résidents à compter du 29 avril ou au Service des loisirs à compter du 1er mai

BIBLIOTHÈQUE

L'Heure du conte 20 mai

JOURNÉE verte

27 mai

Pain chaud tous les jours
Boulangerie Au Vieux Four
Ouvert 7 jours de 8h à 17h
1016, rue Valiquette Sainte-Adèle, QC J8B 2M3
450.229.5412

AssurExperts
JOLICOEUR, RAVARY & ASS. INC.
CABINET EN ASSURANCE DE DOMMAGES
450 229-8050
WWW.JOLICOEURRAVARY.COM

NAPA PIÈCES D'AUTO
NAPA STE-ADÈLE
LES PIÈCES D'AUTO PRUD'HOMME
1327, boul. Ste-Adèle, Ste-Adèle (QC) J8B 0K3 | 450 229-9525

VOIZARD ROCHON
NOTAIRES SENCRL
T. 450 229.3551
F. 450 229.9062
1080, rue Valiquette
Sainte-Adèle, Qc, J8B 2M3
www.vrnotaires.com

MALIKA BARD-SAVARD - Secondaire 2
« Femme fruits »
Médiums mixtes sur carton Bristol

Juin

Dimanche	Lundi	Mardi	Mercredi	Jeudi	Vendredi	Samedi
RIOPEL Centre de Rénovation 450 229-3566		Pain chaud tous les jours Boulangerie Au Vieux Four Ouvert 7 jours de 8h à 17h 1016, rue Valiquette Sainte-Adèle, QC J8B 2M3 450.229.5412		1	2	3 ○ 22
4	5	6	7	8	9	10 ◐ 23
11	12	13	14	15	16	17 ● 24
18 Fête des Pères	19 Bureaux municipaux fermés	20 19 h Séance du conseil municipal	21 Début de l'été	22	23	24 La Fête nationale du Québec Bibliothèque fermée 25
25	26 ◑ Bureaux municipaux fermés	27	28	29	30	

SAINTE-ADÈLE énergique!

ACTIVITÉS FAMILIALES GRATUITES EN PLEIN AIR
Les mardis, mercredis, jeudis et vendredis du 27 juin au 18 août

ACTIVITÉS SPORTIVES ET RÉCRÉATIVES SESSION ÉTÉ
Inscription en ligne du 3 au 11 juin ou au Service des loisirs du 5 au 9 juin

PLAGE JEAN-GUY-CARON
Du 17 juin au 4 septembre
(si la température le permet)

La Fête nationale du Québec

Parc de la Famille
24 juin

Camp Toujours

Activités du 26 juin au 11 août

Chambre de commerce et de tourisme de Sainte-Adèle

La grande journée des petits entrepreneurs

Marché public de Sainte-Adèle
3 ou 10 juin

NORITECH CENTRE INFORMATIQUE
L'informatique c'est notre métier
VENTES, SERVICE, RÉPARATION MAC, PC
365C, Rue Principale, Saint-Sauveur-des-Monts, QC J0R 1R0 - 450 227-4848 - noritech.ca
millenium micro XPLORNET Shaw Direct

Viens LOUER dans la cour des GRANDS
LOCATION D'OUTILS GM

NADZARÉNO SCHWARTZ - Secondaire 5
« La légende rouge »
Graphite et crayon de couleur sur papier Cartridge

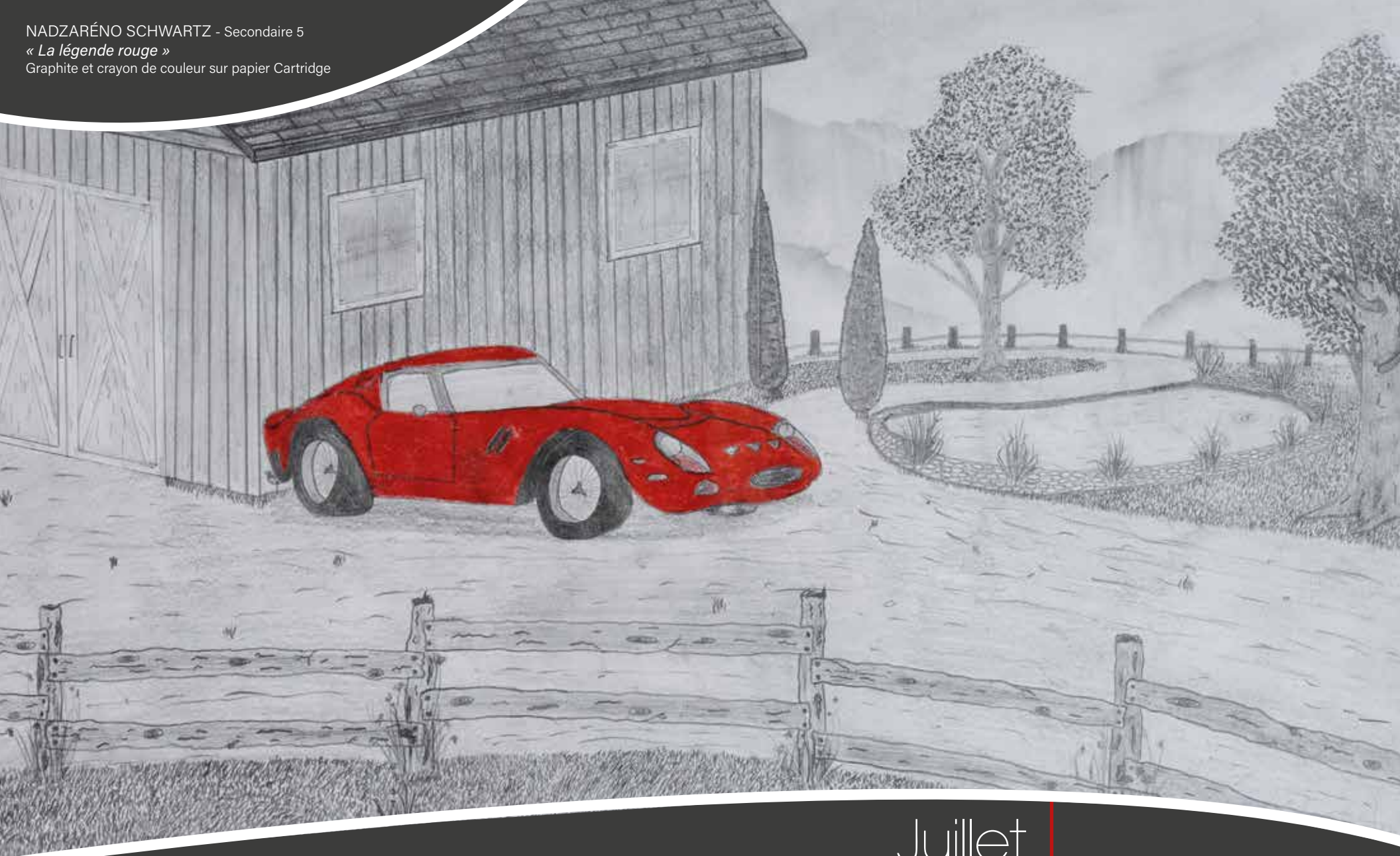

Juillet

• Salle de réception •
• Événements corporatifs •
• Cocktail dinatoire •
• Service de traiteur •
• Party privé •
• Repas et banquet •
• Menu froid et chaud •
• Menu BBQ •

CLUB DE GOLF LA VALLÉE DE SAINTE-ADÈLE
465, rue de la Vallée-du-Golf, Ste-Adèle, Québec J8B 1A4
450 229-4653 • golflavallee.com

Sur réservation
100$
2 JOUEURS
+ 18 TROUS + CAR
SUR PRÉSENTATION DE CE COUPON

Dimanche	Lundi	Mardi	Mercredi	Jeudi	Vendredi	Samedi
Pain chaud tous les jours Boulangerie Au Vieux Four Ouvert 7 jours de 8h à 17h 1016, rue Valiquette Sainte-Adèle, QC J8B 2M3 450.229.5412		AssurExperts Jolicoeur, Ravary & Ass. inc. Cabinet en assurance de dommages 450 229-8050 www.JolicoeurRavary.com				**1** Fête du Canada Bibliothèque fermée 26
2 Fête familiale	**3** ○	**4**	**5**	**6** Les P'tits Jeudis en Sainte-Adèle	**7**	**8** 20 Soirées Nostalgia 27
9 ◐	**10**	**11**	**12**	**13** Les P'tits Jeudis en Sainte-Adèle	**14**	**15** 20 Soirées Nostalgia 28
16	**17** ● 19 h Séance du conseil municipal	**18**	**19**	**20** Les P'tits Jeudis en Sainte-Adèle	**21**	**22** 20 Soirées Nostalgia 29
23	**24**	**25** ◑	**26**	**27** Les P'tits Jeudis en Sainte-Adèle	**28**	**29** 20 Soirées Nostalgia 30
30	**31**					

SAINTE-ADÈLE énergique!

ACTIVITÉS FAMILIALES GRATUITES EN PLEIN AIR
Les mardis, mercredis, jeudis et vendredis jusqu'au 18 août

Fête familiale — Parc Claude-Henri-Grignon
2 juillet

20 Soirées Nostalgia — Parc de la Famille
Les 8, 15, 22 et 29 juillet et le 5 août

Les P'tits Jeudis en Sainte-Adèle — Parc Claude-Henri-Grignon
Les 6, 13, 20 et 27 juillet

PLAGE JEAN-GUY-CARON
Jusqu'au 4 septembre
(si la température le permet)

Camp Toujours — **Activités jusqu'au 11 août**

Chambre de commerce et de tourisme de Sainte-Adèle — Les Belles d'Autrefois — Marché public de Sainte-Adèle
15 juillet

LES ENTREPRISES P.L.G LAUZON INC.
ENTREPRENEUR ÉLECTRICIEN
RÉSIDENTIEL-COMMERCIAL-INDUSTRIEL
Tél. : (450) 229-1156
Fax : (450) 229-1136
Cell : (514) 942-4205
Courriel : plg.lauzon@cgocable.ca
2200 Pierre-Péladeau
Ste-Adèle, QC J8B 1Z5
Propriétaire : Normand Normandin

www.DentisteSainteAdele.com
CLINIQUE DENTAIRE ROY
1396, boul. de Sainte-Adèle
Sainte-Adèle, QC J8B 0K2
450 229-9573

SOFIE RIBERDY - Secondaire 4
« Grandeur »
Encres de couleur et noire sur papier aquarelle

Août

Dimanche	Lundi	Mardi	Mercredi	Jeudi	Vendredi	Samedi
RIOPEL Centre de Rénovation 450 229-3566		1 ○	2	3	4	5 Soirées Nostalgia 31
6	7	8 ◐	9	10	11	12 d'Adèle 32
13	14	15	16 ●	17	18	19 d'Adèle 33
20	21 19 h Séance du conseil municipal	22	23	24 ◑	25	26 d'Adèle 34
27	28	29	30 ○	31		

Pain chaud tous les jours
Boulangerie Au Vieux Four
Ouvert 7 jours de 8h à 17h
1016, rue Valiquette Sainte-Adèle, QC J8B 2M3
450.229.5412

SAINTE-ADÈLE énergique!

ACTIVITÉS FAMILIALES GRATUITES EN PLEIN AIR
Les mardis, mercredis, jeudis et vendredis jusqu'au 18 août

Soirées Nostalgia
Parc de la Famille
Les 8, 15, 22 et 29 juillet et le 5 août

d'Adèle
Parc de la Famille
Les samedis 12, 19 et 26 août

PLAGE JEAN-GUY-CARON
Jusqu'au 4 septembre
(si la température le permet)

Camp Tajoup
Activités jusqu'au 11 août

ACTIVITÉS SPORTIVES ET RÉCRÉATIVES SESSION AUTOMNE
Inscription en ligne du 26 août au 10 septembre ou au Service des loisirs du 28 août au 8 septembre

Chambre de commerce et de tourisme de Sainte-Adèle — Marché public de Sainte-Adèle
JOURNÉE DÉCOUVERTE
19 août

Chambre de commerce et de tourisme de Sainte-Adèle
MARATHON DE GOLF
23 août

MAYA LAMOUREUX - Secondaire 1
« Mes Laurentides »
Inspiré de Ted Harrison
Acrylique sur carton Bristol

Septembre

Dimanche	Lundi	Mardi	Mercredi	Jeudi	Vendredi	Samedi
Pain chaud tous les jours Boulangerie Au Vieux Four Inc. Ouvert 7 jours de 8h à 17h 1016, rue Valiquette Sainte-Adèle, QC J8B 2M3 450.229.5412		AssurExperts Jolicoeur, Ravary & Ass. inc. Cabinet en assurance de dommages 450 229-8050 www.JolicoeurRavary.com			1	2 Ventes de garage et bazars 35
3 Ventes de garage et bazars	4 Fête du Travail Ventes de garage et bazars Bureaux municipaux et bibliothèque fermés	5	6	7	8	9 36
10	11	12	13	14	15	16 37
17	18 19 h Séance du conseil municipal	19	20	21	22	23 Début de l'automne 38
24	25	26	27	28	29	30 39

PLACE des citoyens

Dévoilement de la programmation culturelle automne-hiver 2023-2024

PLAGE JEAN-GUY-CARON
Jusqu'au 4 septembre
(si la température le permet)

ACTIVITÉS SPORTIVES ET RÉCRÉATIVES SESSION AUTOMNE
Inscription en ligne jusqu'au 10 septembre ou au Service des loisirs jusqu'au 8 septembre

INSCRIPTION HOCKEY EXTÉRIEUR RÉCRÉATIF
du 23 septembre au 2 janvier

BIBLIOTHÈQUE — Animations Gros-Ragout
L'Heure du conte
16 septembre

Les journées de la culture
29, 30 septembre et 1er octobre

Festival Haut en couleur de Sainte-Adèle — Parc de la Rivière Doncaster
23 et 24 septembre

Chambre de commerce et de tourisme de Sainte-Adèle — Okto Bier Fest
Du 29 septembre au 1er octobre

La Vallée de Ste-Adèle
• Salle de réception •
• Événements corporatifs •
• Cocktail dinatoire •
• Service de traiteur •
• Party privé •
• Repas et banquet •
• Menu froid et chaud •
• Menu BBQ •
CLUB DE GOLF LA VALLÉE DE SAINTE-ADÈLE
465, rue de la Vallée-du-Golf, Ste-Adèle, Québec J8B 1A4
450 229-4653 • golflavallee.com
Sur réservation
120$
1 FOURSOME
avec CAR, après 14h.
SUR PRÉSENTATION DE CE COUPON

DELPHINE BOULÉ - Secondaire 1
« Charlie »
Inspiré du cubisme
Acrylique sur carton Bristol

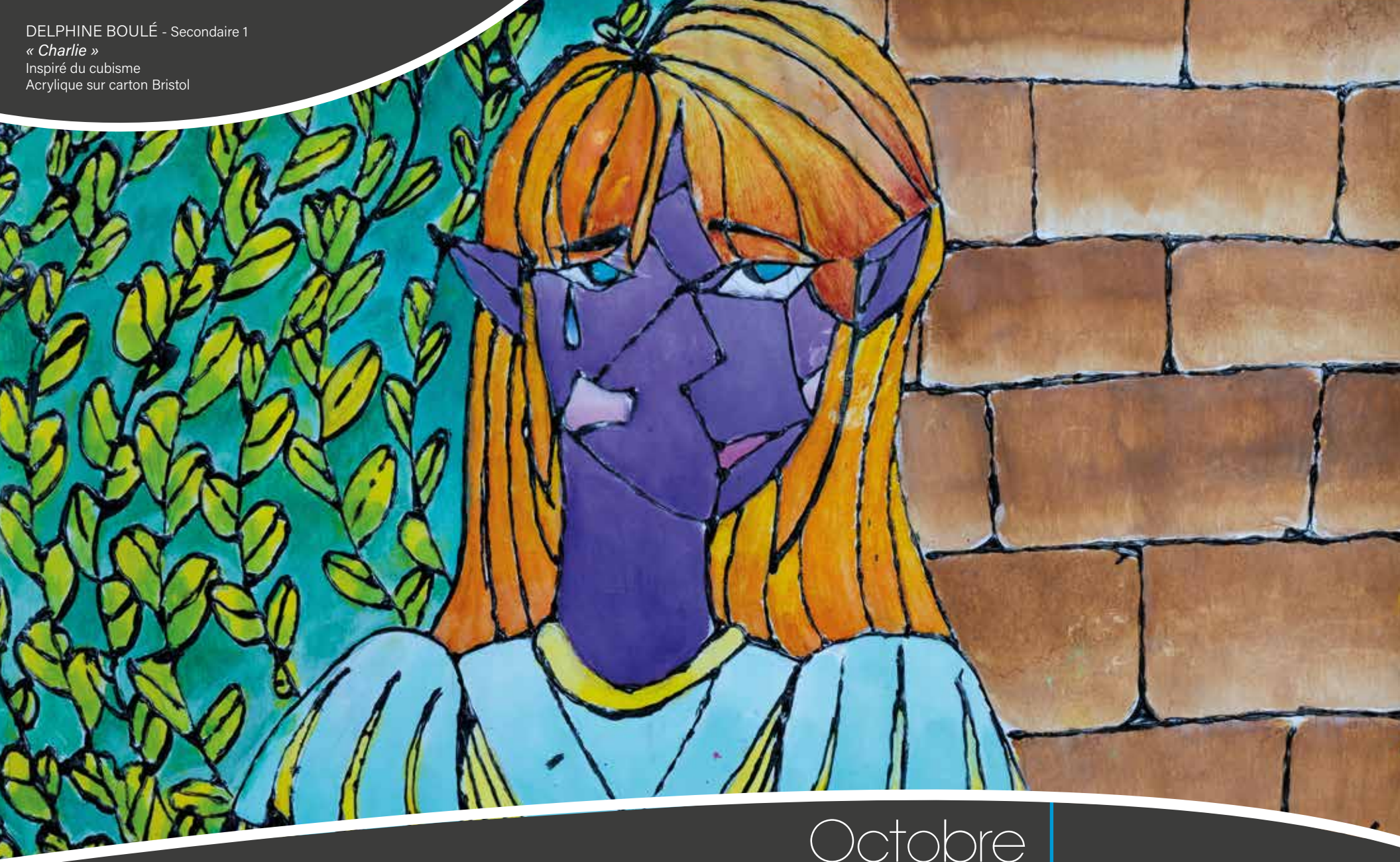

Octobre

MICANGO
MÉCANIQUE & REMORQUAGE

- REMORQUAGE
- Mécanique
- Pneus
- Alignement
- Air climatisé
- Vente autos d'occasion

450 745-0600

191, boul. de Sainte-Adèle
Sainte-Adèle, Québec J8B 0K1
garagemicangoinc@gmail.com

Jocelyn Poissant, B. Pharm.
Pharmacien propriétaire

PHARMACIE
JOCELYN POISSANT ET GAÉTAN COUILLARD
555, boul. Ste-Adèle, suite 140
Sainte-Adèle, QC, J8B 1A7
T 450 229-2917 F 450 229-8190

affilié à
uniprix

Dimanche	Lundi	Mardi	Mercredi	Jeudi	Vendredi	Samedi
1	2	3	4	5	6	7 Journée portes ouvertes à la caserne des pompiers
8	9 Action de grâce Bureaux municipaux et bibliothèque fermés	10	11	12	13	14
15 Semaine des bibliothèques publiques Installation autorisée des abris d'auto temporaires	16 Semaine des bibliothèques publiques 19 h Séance du conseil municipal	17 Semaine des bibliothèques publiques	18 Semaine des bibliothèques publiques	19 Semaine des bibliothèques publiques	20 Semaine des bibliothèques publiques	21 Semaine des bibliothèques publiques
22	23	24	25	26	27	28
29	30	31 Halloween				

40 41 42 43

PLACE des citoyens

SURVEILLEZ LES ÉVÉNEMENTS À L'AFFICHE

Les journées de la culture — 29, 30 septembre et 1er octobre

Chambre de commerce et de tourisme de Sainte-Adèle — Oktobierfest — Du 29 septembre au 1er octobre

Marathon P'tit Train du Nord Décathlon — 1er octobre

Défi Grande Marche — 14 octobre

JOURNÉE PORTES OUVERTES À LA CASERNE
7 octobre

SEMAINE DE LA PRÉVENTION INCENDIE
8 au 14 octobre

Bibliothèque Claude-Henri-Grignon — L'Heure du conte Gros-Ragout — 14 octobre

Semaine des bibliothèques publiques
14 au 21 octobre

FÊTE DE L'HALLOWEEN
31 octobre

RIOPEL Centre de Rénovation
450 229-3566

Pain chaud tous les jours
Boulangerie Au Vieux Four
Ouvert 7 jours de 8h à 17h
1016, rue Valiquette Sainte-Adèle, QC J8B 2M3
450.229.5412

SKI CHANTECLER
PRÉVENTES EN COURS
Vous avez votre abonnement?
20% de rabais supplémentaire pour les Adélois et Adéloises.
skichantecler.com

L'informatique c'est notre métier
NORITECH CENTRE INFORMATIQUE
VENTES, SERVICE, RÉPARATION MAC, PC
365C, Rue Principale, Saint-Sauveur-des-Monts, QC J0R 1R0 - 450 227-4848 - noritech.ca
millenium micro — XPLORNET — Shaw Direct

EUGÉNIE MARION B. LEGAULT - Secondaire 5
« Toute petite sous la pluie »
Acrylique sur papier aquarelle

Novembre

Dimanche	Lundi	Mardi	Mercredi	Jeudi	Vendredi	Samedi
			1	2	3	4
5 Fin de l'heure avancée	6	7	8	9	10	11 Jour du Souvenir
12	13	14	15	16	17	18
19	20 19 h Séance du conseil municipal	21	22	23	24	25
26	27	28	29	30		

44 45 46 47

PLACE des citoyens

SURVEILLEZ LES ÉVÉNEMENTS À L'AFFICHE

AssurExperts
Jolicoeur, Ravary & Ass. inc.
Cabinet en assurance de dommages
450 229-8050
www.JolicoeurRavary.com

BIBLIOTHÈQUE

LA LECTURE EST UN CADEAU
18 novembre au 16 décembre

L'Heure du conte
18 novembre

Marché Mont-Rolland
EMILIE JUTEAU ET PASCAL MÉNARD
Propriétaires
940, Saint-Georges, Sainte-Adèle, QC, J8B 1J9
BONISOIR
450 229-3748
bs06492steadele@sobeys.com

VIVIANE LEVREAULT - Secondaire 3
« Lumière d'hiver »
Acrylique sur toile

Décembre

Dimanche	Lundi	Mardi	Mercredi	Jeudi	Vendredi	Samedi
RIOPEL Centre de Rénovation 450 229-3566		Pain chaud tous les jours Boulangerie Au Vieux Four Ouvert 7 jours de 8h à 17h 1016, rue Valiquette Sainte-Adèle, QC J8B 2M3 450.229.5412			1	2
3	4	5	6	7	8	9
10	11	12	13	14	15	16
17	18 19 h Séance du conseil municipal	19	20	21 Début de l'hiver	22	23
24 31	25 Noël Bureaux municipaux et bibliothèque fermés	26 Bureaux municipaux et bibliothèque fermés	27 Bureaux municipaux et bibliothèque fermés	28 Bureaux municipaux et bibliothèque fermés	29 Bureaux municipaux et bibliothèque fermés	30 Bibliothèque fermée

48 49 50 51 52

PLACE des citoyens

SURVEILLEZ LES ÉVÉNEMENTS À L'AFFICHE

ACTIVITÉS SPORTIVES ET RÉCRÉATIVES SESSION HIVER
Inscription en ligne du 9 décembre au 7 janvier ou au Service des loisirs du 11 au 23 décembre

INSCRIPTION HOCKEY EXTÉRIEUR RÉCRÉATIF
Jusqu'au 2 janvier

MAGIE DE NOËL
3 décembre

CHAMBRE DE COMMERCE ET DE TOURISME DE SAINTE-ADÈLE — MARCHÉ DE NOËL
2 et 3 décembre

BIBLIOTHÈQUE — LA LECTURE EN CADEAU
Jusqu'au 16 décembre

L'Heure du conte 16 décembre

VOIZARD ROCHON NOTAIRES SENCRL
T. 450 229.3551
F. 450 229.9062
1080, rue Valiquette
Sainte-Adèle, Qc, J8B 2M3
www.vrnotaires.com

Louis Thériault
Pharmacien propriétaire
Affilié à Brunet
MaSanté Votre santé c'est tout ce qui compte!
Visitez brunet.ca pour vous inscrire à Ma Santé
1208, rue Valiquette, Sainte-Adèle | Tél.: 450 229-6608 | Téléc.: 450 229-5166

MAYA STYGAR
Secondaire 5
LILY CHARBONNEAU
Secondaire 1
NADZARÉNO SCHWARTZ
Secondaire 5
SOFIE RIBERDY
Secondaire 4
ESMERALDA LE GALL ORTIZ
Secondaire 5
RÉMI PAQUETTE
Secondaire 5
MAYA LAMOUREUX
Secondaire 1
Les enseignantes Martine Desrochers et Nancy Breton
MALIKA BARD-SAVARD
Secondaire 2
CLARA GANDROZ
Secondaire 4
VIVIANE LEVREAULT
Secondaire 3
THOMAS WURZINGER
Secondaire 5
Félicitations aux jeunes artistes!

CONCOURS de CRÉATIONS ARTISTIQUES

Pour l'édition 2023 de son calendrier municipal, la Ville de Sainte-Adèle souhaitait mettre en lumière le talent des étudiants en arts plastiques de l'école secondaire Augustin-Norbert-Morin. Nous avons donc contacté les enseignantes Martine Desrochers et Nancy Breton afin de leur proposer de collaborer à l'organisation d'un concours de créations artistiques.

Lancé en février 2022, le concours s'adressait aux étudiants de tous les niveaux inscrits en arts plastiques, soit plus de 500 élèves âgés entre 12 et 17 ans. Les jeunes artistes bénéficiaient de près de quatre mois pour créer et présenter une œuvre, sans restriction de thème ou de technique.

À la fin du mois de mai 2022, plus d'une centaine de créations toutes aussi originales les unes que les autres ont été remises aux enseignantes Martine Desrochers et Nancy Breton, qui ont fait une présélection d'une cinquantaine d'œuvres. Celles-ci ont ensuite été présentées à un comité de sélection composé de 4 membres : les responsables des communications et de la culture de la Ville de Sainte-Adèle ainsi que madame Johanne Martel, commissaire aux expositions de la Place des citoyens.

Le comité n'a pas eu la tâche facile car les étudiants sont extrêmement talentueux! Treize créations ont finalement été retenues, à la suite d'une évaluation basée sur un système de pointage portant sur différents critères, soit : la qualité du dessin, la technique, l'originalité et la créativité.

Les œuvres gagnantes ont été dévoilées dans le cadre d'une cérémonie qui s'est déroulée dans l'atrium de l'école secondaire Augustin-Norbert-Morin en juin dernier, en présence des élèves et de leur famille. En plus de la magnifique visibilité offerte par le calendrier municipal, les jeunes artistes ont reçu un certificat-cadeau d'une valeur de 100 $ pour se procurer des fournitures d'art dans un commerce de la région.

La Ville de Sainte-Adèle tient à féliciter TOUS les élèves qui ont participé au concours, et à remercier les enseignantes Martine Desrochers et Nancy Breton, qui ont accepté avec enthousiasme de présenter ce concours à leurs élèves et de les encadrer dans leur processus de création.

Nous espérons que le talent de ces jeunes artistes vous émerveillera autant que nous, et que leurs œuvres agrémenteront votre année 2023!

moulées du nord
VOTRE SHOPPING ANIMAL

VOTRE SHOPPING ANIMAL

UNE ÉQUIPE QUI A LE SOUCI DE BIEN VOUS ACCUEILLIR, VOUS ÉCOUTER, VOUS CONSEILLER ET VOUS SERVIR.

Nourriture et accessoires pour tous vos animaux domestiques
Toilettage/cours d'obéissance/socialisation pour chiots

MOULEESDUNORD.COM | 450 229-3030
459, chemin Pierre-Péladeau, Ste-Adèle, QC J8B 1Z3

MARC DANIS
ENTREPRENEUR ÉLECTRICIEN inc.
■ RÉSIDENTIEL ■ COMMERCIAL
■ INDUSTRIEL ■ CONTRÔLE ÉLECTRIQUE
450 822-9960
R.B.Q. : 5715-6895
mdentrepreneur@outlook.com | 860, rue Valiquette, Ste-Adèle

RENSEIGNEMENTS UTILES

SAINTE ADÈLE
AU RYTHME DES SAISONS

UN NOUVEAU LOGO POUR LA VILLE DE SAINTE-ADÈLE!

En 2022, la Ville de Sainte-Adèle a souhaité se doter d'un nouveau logo dans l'air du temps et moderniser son image afin de refléter plus adéquatement sa vitalité et son dynamisme. Avec l'arrivée de plusieurs nouvelles familles et la croissance enviable de sa population, la municipalité désirait une nouvelle image inspirée par l'histoire et les gens de notre ville, à laquelle autant les Adélois de souche que les nouveaux Adélois pourraient s'identifier spontanément.

La Ville de Sainte-Adèle est donc fière de vous présenter son nouveau logo, moderne et épuré, qui évoque la douceur de vivre à Sainte-Adèle, au rythme des saisons. Vous remarquerez que le nouveau logo a gardé, tout en subtilité, quelques éléments des armoiries emblématiques qui elles, demeureront présentes comme témoins de l'histoire.

20e édition Soirées Nostalgia

Surveillez la programmation étincelante de la 20e édition des Soirées Nostalgia!

Du 8 juillet au 5 août, 5 spectacles gratuits seront présentés les samedis à 20 h dans le cadre enchanteur du magnifique amphithéâtre naturel du parc de la Famille.

Ne manquez pas ces rendez-vous mémorables et énergiques, entre amis ou en famille!

PLACE des citoyens

Centre névralgique de la diffusion de la culture, des arts de la scène et des arts visuels, la Place des citoyens propose aux artistes un havre de paix et de beauté qui magnifient leurs œuvres, tout en offrant aux nombreux visiteurs de tous âges un espace grandiose et accueillant pour contempler une exposition, écouter une prestation musicale, assister à une conférence, participer à un atelier de création ou prendre part à un événement à caractère culturel.

Surveillez la programmation de VOTRE Place des citoyens qui, au gré des saisons, vous propose une kyrielle d'événements à mettre à l'agenda!

Dépliant disponible à la Place des citoyens et au Service des loisirs. Voyez nos événements sur notre site internet ou sur **facebook**.

CIRCUITS DÉCOUVERTE DE SAINTE-ADÈLE

Contemplez nos magnifiques paysages confortablement installés dans une chaise adirondack ou découvrez-en plus sur l'histoire de Sainte-Adèle!

Voici quelques incontournables :

Parcours des chaises adirondack

Découvrez certains des plus beaux endroits de Sainte-Adèle en partant à la conquête de nos chaises adirondack! 14 chaises, 7 emplacements, une multitude de paysages tous plus féériques les uns que les autres. Offrez-vous des pauses! Respirez et contemplez la beauté!

Circuit Nos parcs, parcelles d'histoire

Visitez les parcs de la Ville et découvrez 12 panneaux d'interprétation qui retracent l'origine du nom de ces espaces verts, leur signification et la contribution de ces personnes ou ces lieux à l'identité de Sainte-Adèle.

Circuit Les murales les Pays-d'en-Haut

Venez découvrir, au gré de 16 œuvres géantes disposées dans la ville, des personnages historiques, des institutions adéloises comme La Rolland et le cinéma Pine, ou encore des scènes régionales, telles la drave, la forge, la fondation de Sainte-Adèle, le P'tit Train du Nord, et bien d'autres qui évoquent des moments phare de l'histoire adéloise.

Circuits patrimoniaux de Sainte-Adèle

Parcourez nos deux circuits patrimoniaux et découvrez une trentaine de bâtiments qui ont marqué le développement de la Ville et qui illustrent la richesse de notre architecture.

Pour plus d'information sur nos circuits découverte, procurez-vous les dépliants au bureau d'accueil touristique ou téléchargez l'application *BaladoDécouverte*.

INFORMATIONS ET RÈGLEMENTATION

PERMIS ET CERTIFICATS
RÈGLEMENTS MUNICIPAUX

Consultez notre site internet pour obtenir tous les détails concernant nos règlements.

Vous pouvez également communiquer avec notre Service de l'urbanisme et de l'environnement :
urbanisme@vdsa.ca - 450 229-2921, poste 1114

SPCA LAURENTIDES-LABELLE

La SPCA Laurentides-Labelle est responsable du contrôle animalier sur le territoire de Sainte-Adèle. Consultez leur site internet pour connaître les règlements en vigueur et pour obtenir ou renouveler la licence de votre animal de compagnie.

- Par téléphone : 819 326-4059 ou 1-866-960-SPCA (7722)
- En personne : SPCA Laurentides-Labelle
  355, rue Demontigny à Sainte-Agathe-des-Monts

spcall.ca

TAXES MUNICIPALES

Les comptes de taxes municipales sont envoyés par la poste à la fin du mois de janvier de chaque année. Consultez notre site internet à la fin de l'année pour connaître les dates de versements pour 2023.

AVIS : Les informations et les dates publiées dans ce calendrier sont à titre indicatif. Elles ont été vérifiées auprès des autorités concernées mais peuvent être modifiées sans préavis. En cas de différence, les documents officiels, tels les règlements, prévalent.

SOYEZ INFORMÉ EN TOUT TEMPS!

INSCRIVEZ-VOUS SANS TARDER
cela ne prend que 5 minutes!

- Page d'accueil du site web de la ville, cliquez sur ALERTES ET NOTIFICATIONS DE MASSE
- Communiquez directement avec le ervice de sécurité incendie au 450 229-2921, poste 2224.

Si ce n'est déjà fait, abonnez-vous au système informatisé d'alertes de masse CITAM. Ce système permet de joindre les citoyens rapidement, massivement et efficacement lors d'une situation d'urgence ou particulière, comme une fermeture de rue, un bris d'aqueduc, un avis d'ébullition, un risque d'inondation, etc. Les alertes peuvent être reçues via un téléphone résidentiel (message vocal), un cellulaire (message vocal et messagerie texte) et une boîte de messagerie (courriel).

Les personnes qui travaillent dans une entreprise située sur le territoire de la Ville de Sainte-Adèle mais qui résident à l'extérieur sont également invitées à s'inscrire en utilisant l'adresse civique de l'entreprise. Ainsi, vous recevrez les alertes et notifications émises à Sainte-Adèle.

STATIONNEMENT DE NUIT INTERDIT PENDANT LA PÉRIODE HIVERNALE

La Ville souhaite rappeler à tous les citoyens que le stationnement des véhicules routiers est **interdit** sur tous les chemins publics tous les jours de **minuit à 7 h du 1er novembre au 15 avril inclusivement** de chaque année, à **l'exception de la période des fêtes (du 23 décembre au 6 janvier inclusivement)** de chaque année.

Nonobstant le paragraphe précédent, le stationnement est **permis** sur tous les chemins publics durant la relâche scolaire, telle qu'établie par la Commission scolaire des Laurentides, ce qui correspond pour l'année 2023 à la période allant du **samedi 25 février 0 h 01 au dimanche 5 mars 2023 à minuit.**

Le stationnement des véhicules routiers est **interdit sur tous les stationnements municipaux** tous les jours de **3 h 30 à 7 h**, à **l'exception du stationnement municipal situé sur la rue Émile-Cochand (près du garage des pentes 40/80)** où le stationnement des véhicules routiers de nuit y est permis entre le 1er novembre et le 15 avril de chaque année pour une période **n'excédant pas 24 h**. Toutefois, il est interdit d'y stationner des véhicules récréatifs.

En vertu d'une entente entre la Ville et l'église de Sainte-Adèle, il est permis d'utiliser le stationnement de l'église pendant la nuit durant la saison hivernale.

Rappelons que l'objectif poursuivi par la Ville avec cette politique de stationnement est de permettre aux équipes de déneigement de procéder au nettoyage des rues de façon plus rapide et efficace, sans devoir contourner les voitures stationnées en bordure de route. Signalons également que les personnes ayant stationné leur véhicule sur la rue ou dans un stationnement municipal pendant les périodes interdites sont passibles d'une amende minimale de 60 $ et maximale de 300 $.

La Ville tient à remercier les citoyens pour leur compréhension et leur collaboration dans l'application de ce règlement qui contribue au bien commun.

SAINTE ADÈLE

CALENDRIER DES COLLECTES 2023

MRC des Pays-d'en-Haut

INFO-COLLECTE
1 855 734-7329 ou 450 229-8052
infocollecte@mrcpdh.org
lespaysdenhautrecyclent.com

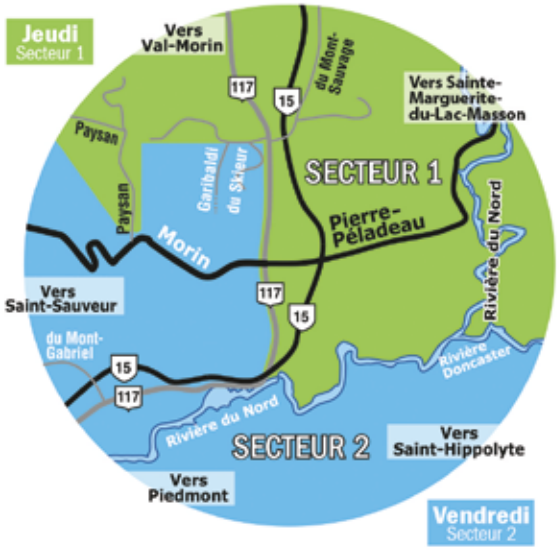

JANVIER

D	L	M	M	J	V	S
1	2	3	4	5	6	7
8	9	10	11	12	13	14
15	16	17	18	19	20	21
22	23	24	25	26	27	28
29	30	31				

FÉVRIER

D	L	M	M	J	V	S
			1	2	3	4
5	6	7	8	9	10	11
12	13	14	15	16	17	18
19	20	21	22	23	24	25
26	27	28				

MARS

D	L	M	M	J	V	S
			1	2	3	4
5	6	7	8	9	10	11
12	13	14	15	16	17	18
19	20	21	22	23	24	25
26	27	28	29	30	31	

AVRIL

D	L	M	M	J	V	S
						1
2	3	4		6	7	8
9	10	11	12	13	14	15
16	17	18	19	20	21	22
23	24	25	26	27	28	29
30						

MAI

D	L	M	M	J	V	S
	1	2	3	4	5	6
7	8	9	10	11	12	13
14	15	16	17	18	19	20
21	22	23	24	25	26	27
28	29	30	31			

JUIN

D	L	M	M	J	V	S
				1	2	3
4	5	6	7	8	9	10
11	12	13	14	15	16	17
18	19	20	21	22	23	24
25	26	27	28	29	30	

JUILLET

D	L	M	M	J	V	S
						1
2	3	4	5	6	7	8
9	10	11	12	13	14	15
16	17	18	19	20	21	22
23	24	25	26	27	28	29
30	31					

AOÛT

D	L	M	M	J	V	S
		1	2	3	4	5
6	7	8	9	10	11	12
13	14	15	16	17	18	19
20	21	22	23	24	25	26
27	28	29	30	31	1	

UN NOUVEAU CALENDRIER SERA PUBLIÉ LORSQUE LA MRC DES PAYS-D'EN-HAUT DIFFUSERA LES DATES DES COLLECTES DU 4 SEPTEMBRE AU 31 DÉCEMBRE 2023. CES INFORMATIONS NE SONT PAS DISPONIBLES POUR L'INSTANT.

Bac bleu (recyclage)
AUX 2 SEMAINES
Secteur 1 Secteur 2

Bac noir (déchets)
AUX 2 SEMAINES
mai à octobre
MENSUELLE
novembre à avril
Secteur 1 Secteur 2

Bac brun (organiques)
HEBDOMADAIRE
mai à septembre
AUX 2 SEMAINES
octobre à avril

ENCOMBRANTS
Secteur 1 Secteur 2

ENCOMBRANTS

ATTENTION !
Les encombrants sont ramassés en mai et juillet. Veuillez déposer les matières la **veille de la première journée de collecte** de votre secteur. Le camion passe une seule fois sur votre rue.

BIEN PLACER SES ENCOMBRANTS

- Déposez des matières acceptées seulement. Consultez lespaysdenhautrecyclent.com
- Déposez les encombrants sur votre propriété, près de la rue, sans entraver la circulation
- Vérifiez que les encombrants soient visibles pour les employés de collecte
- Déposez les encombrants en vrac; les sacs poubelle ne sont pas ramassés
- Coupez les gros encombrants en plus petits morceaux lorsque possible

ÇA VA À OÙ?

ÉCOCENTRE

Preuve de résidence et carte d'identité avec photo exigées.
1111, chemin Pierre-Péladeau à Sainte-Adèle
INFORMATIONS : 450 229-2921 # 8310

Visitez le site Internet de la Ville pour connaître les heures d'ouverture.
ville.sainte-adele.qc.ca