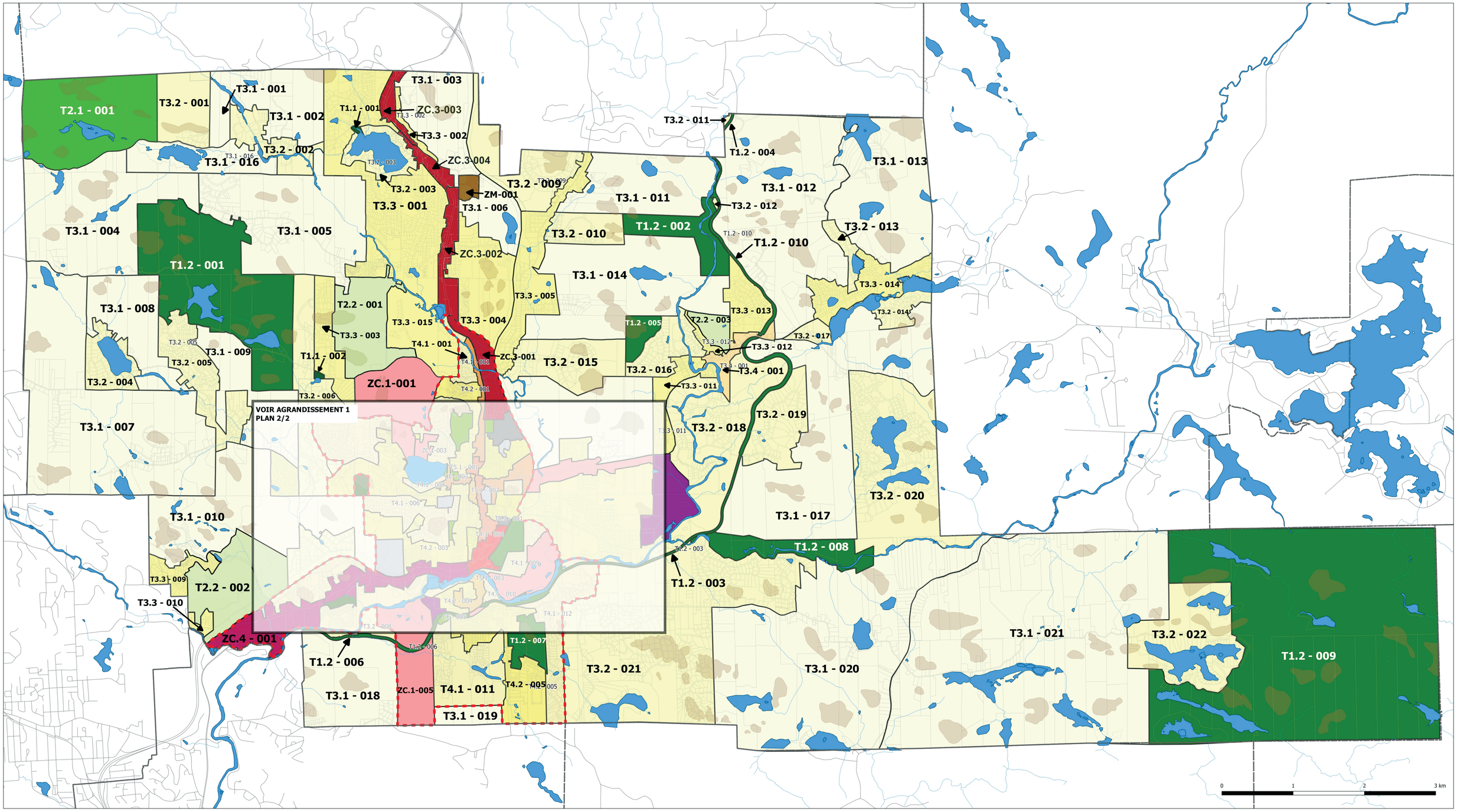

Légende

- Cadastre
- Lac et cours d'eau
- Limites de la municipalité
- Périmètre d'urbanisation
- Sommets de montagnes

Types de milieux

- T1.1 Conservation
- T1.2 Récréation
- T2.1 Agroforestier
- T2.2 Récréotouristique extensif
- T3.1 Habitation en milieu boisé
- T3.2 Villégiature
- T3.3 Résidentiel périurbain
- T3.4 Semi urbain
- T4.1 Résidentiel
- T4.2 Résidentiel urbain
- T4.3 Résidentiel urbain compact
- T5.1 Villageois
- T5.2 Néo-villageois
- T5.3 Compact
- CE Espace ouvert
- CI Institutionnel
- CU Utilité publique
- ZM Maison mobile
- ZC.1 Commerce récréotouristique intensif
- ZC.2 Commercial
- ZC.3 Commercial artériel léger
- ZC.4 Commercial artériel lourd
- ZI.1 Industrie légère
- ZI.2 Industrie lourde

VILLE DE SAINTE-ADÈLE

SAINTE ADÈLE

PLAN DE ZONAGE

Règlement de zonage 1314-2021-Z - Annexe A

Modifications	
Date	Numéro du règlement

L'ATELIER URBAIN
Aménagement et urbanisme

Dessiné par : Mélissa Lamothe
Vérifié par: Maxime Vézina-Colbert

Source: Ville de Sainte-Adèle, MRC des Pays-d'en-haut

Juillet 2021